

**Agenzia delle Entrate
CATASTO FABBRICATI
Ufficio Provinciale di
Caltanissetta**

Dichiarazione protocollo n. CL0041961 del 03/10/2018

Planimetria di u.i.u. in Comune di Gela

Via Lisia

civ. 102

Identificativi Catastali:

Sezione:
Foglio: 188
Particella: 550
Subalterno: 7

Compilata da:

Cuvato Paolo
Iscritto all'albo:
Geometri

Prov. Caltanissetta

N. 1202

Scheda n. 1

Scala 1:200

Pianta piano primo

h=3.00mt

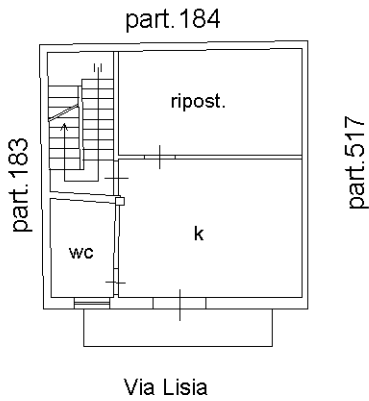

Pianta piano secondo

h=3.00mt

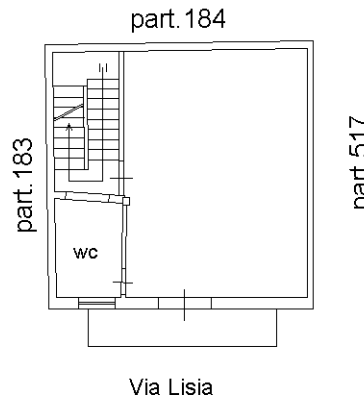

Pianta piano terzo

h=2.90mt

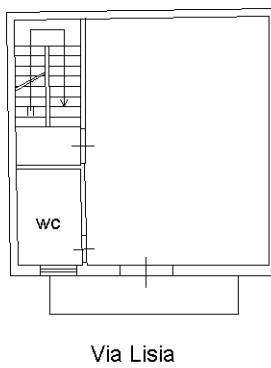

Pianta piano quarto

h=2.75mt

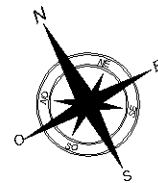
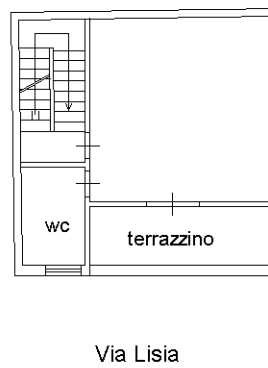

Ultima planimetria in atti

**Agenzia delle Entrate
CATASTO FABBRICATI
Ufficio Provinciale di
Caltanissetta**

Dichiarazione protocollo n. CL0004295 del 07/02/2020

Comune di Gela

Via Lisia

civ. 100

Identificativi Catastali:

Sezione:

Foglio: 188

Particella: 550

Subalterno: 8

Compilata da:

Puccia Massimiliano

Iscritto all'albo:
Architetti

Prov. Caltanissetta

N. 529

Planimetria

Scheda n. 1

Scala 1:200

PIANO TERRA

H=3.50 Mt.

part. 184

part. 183

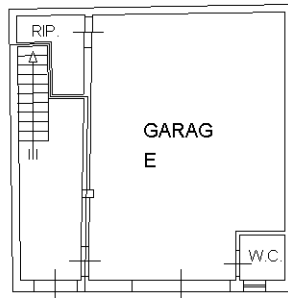

part. 517

VIA LISIA

